

Leyenda

Eje de camino



TOPGEA
Ingeniería Topográfica
Tlf: 671495283-660368988
E-mail: administracion@topgea.es



Diputación de Cádiz

Área de Desarrollo, Innovación y Cooperación Local
Servicio de Asistencia Municipal

Plano de situación

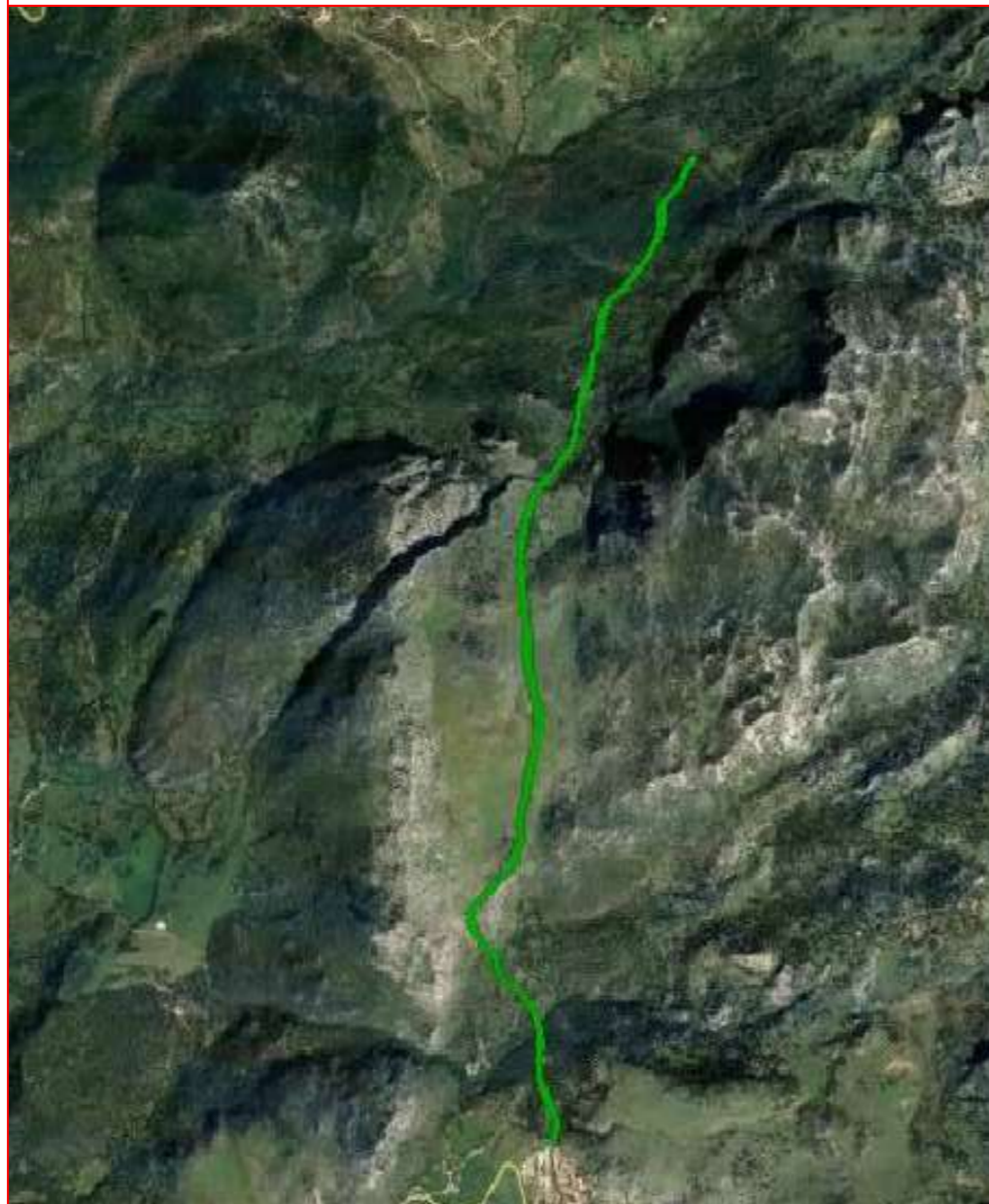

Camino sobre base gráfica catastral

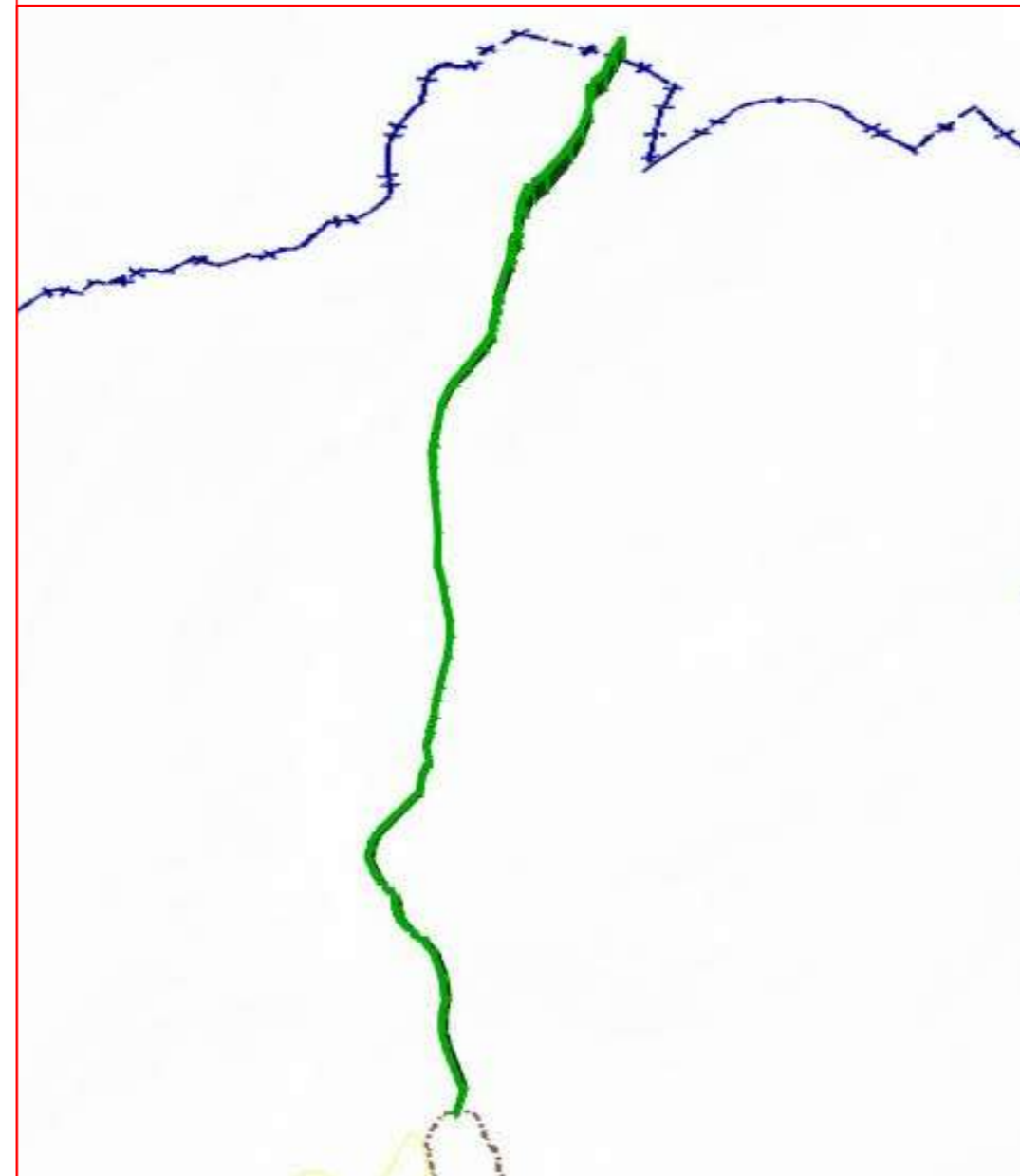

Fichas con los siguientes aspectos:

R. Catastral: 11009A003090130000SL		Coordenadas Aprox. ETRS 89 HUSO 30N	
Código o nº inventario: 1	Ancho medio aprox: 3 m	Punto	X Y
Denominación: Camino Interior	Area aprox.: 14968 m ²	Inicio	283573 4064799
Uso: Público sin certificar	Afecciones: Camino sin certificar.	Final	284331 4069302
Titularidad: Municipal sin certificar	Descripción: Camino que se inicia en el núcleo urbano de Benaocaz y finaliza en el termino municipal de Grazalema.		
Longitud aproximada: 4989 m			

TOPGEA Ingeniería **Inventario de caminos No Certificado.**

Camino Interior
Benaocaz, Sierra de Cádiz.

Pedro Pablo Gutiérrez Braojos
I.T.topografía
Nº colegiaco 8252

Firma:

Peticionario:
Diputación de Cádiz

Formato:

A3

Plano nº:

1

Camino obtenido de la dirección General de Catastro.

COIGT

VISADO : E1701774 Tra. : 201702736

16/OCT 2017

Habilitación Profesional

COLEG. 0008252 PEDRO PABLO GUTIERREZ BRAOJOS
Visto por petición expresa del cliente, art. 13 Ley de Colegios Profesionales.
Servicio Certificado por AENOR en la Norma ISO 9001:2015

Leyenda

Eje de camino



TOPGEA

Ingeniería Topográfica

Tlf: 671495283-660368988

E-mail: administracion@topgea.es



Diputación de Cádiz

Área de Desarrollo, Innovación y Cooperación Local

Servicio de Asistencia Municipal

Plano de situación



Camino sobre base gráfica catastral



Fichas con los siguientes aspectos:

R. Catastral: 11009A014090250000SD		Coordenadas Aprox. ETRS 89 HUSO 30N	
		Punto	X Y
Código o nº inventario: 2	Ancho medio aprox: 5 m	Inicio	278714 4066585
Denominación: Camino Puerto Lobo	Area aprox.: 14177 m ²	Final	279771 4064832
Uso: Público sin certificar	Afecciones: Camino sin certificar.		
Titularidad: Municipal sin certificar	Descripción: Camino que se inicia en el núcleo urbano de Benaocaz y finaliza en la cañada Pewon Santo.		
Longitud aproximada: 2835 m			

TOPGEA Ingeniería Inventario de caminos No Certificado

Camino Puerto Lobo
Benaocaz, Sierra de Cádiz.

Pedro Pablo Gutiérrez Braojos I.T.topografía Nº colegiado 8252	Firma:	Formato: A3	Plano nº: 2
	Peticionario: Diputación de Cádiz		

COLEGIO OFICIAL DE INGENIERIA GEOMÁTICA Y TOPOGRÁFICA
 VISADO : E1701774 Tra. : 201702736
 http://caifpp.e-visado.net/ZonaPublica/Validar.aspx?CVT=P920FJHEGHTOJNYX
 16 OCT 2017
 Profesional
 Coleg. 0008252 PEDRO PABLO GUTIERREZ BRAOJOS
 Visado por petición expresa del cliente, art. 13 Ley de Colegios Profesionales
 Servicio Certificado por AENOR en la Norma ISO 9001:2015

Camino obtenido de la dirección General de Catastro

Leyenda

Eje de camino



TOPGEA

Ingeniería Topográfica

Tlf: 671495283-660368988

E-mail: administracion@topgea.es

Diputación de Cádiz

Área de Desarrollo, Innovación y Cooperación Local

Servicio de Asistencia Municipal

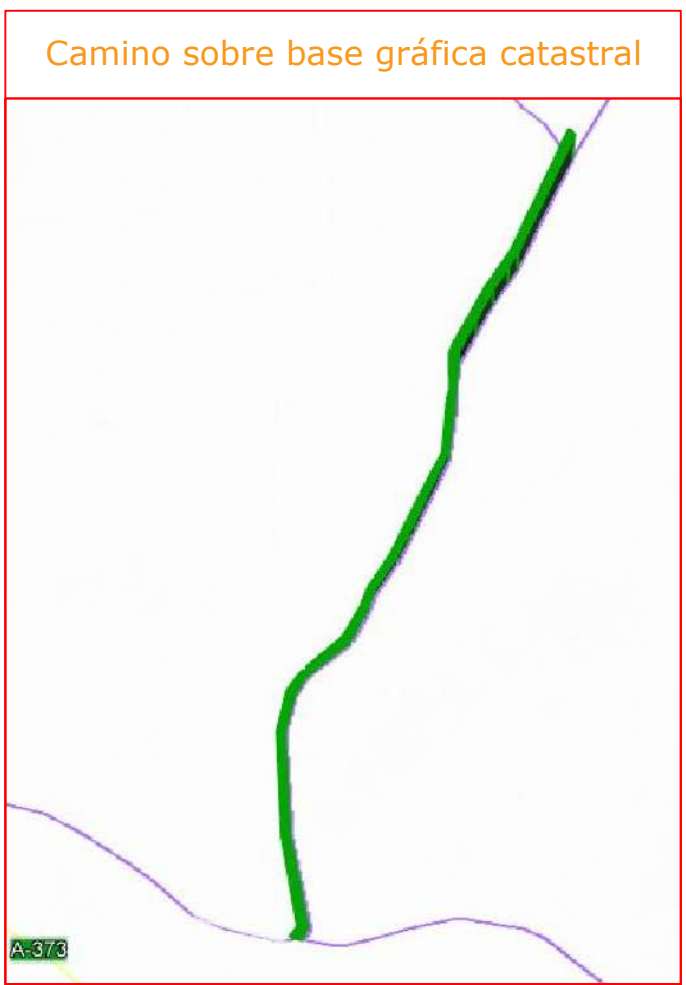

Fichas con los siguientes aspectos:

R. Catastral: 11009A018090040000SU		Coordenadas Aprox. ETRS 89 HUSO 30N	
		Punto	X Y
Código o nº inventario: 3	Ancho medio aprox: 6 m	Inicio	280401 4064673
Denominación: Camino Ubrique-Benaocaz	Area aprox.: 6636 m ²	Final	280752 4065672
Uso: Público sin certificar	Afecciones: Camino sin certificar.		
Titularidad: Municipal sin certificar	Descripción: Camino que se inicia en la cañada Pewon Santo y finaliza en el camino Ubrique-Benaocaz.		
Longitud aproximada: 1106 m			

TOPGEA Ingeniería Inventario de caminos No Certificado

Camino Ubrique-Benaocaz
Benaocaz, Sierra de Cádiz.

Pedro Pablo Gutiérrez Braojos I.T.topografía Nº colegiado 8252	Firma:	Formato: A3	Plano nº: 3
	Peticionario: Diputación de Cádiz		

COLEGIO OFICIAL DE INGENIERIA GEOMÁTICA Y TOPOGRÁFICA
 VISADO : E1701774 Tra. : 201702736
 http://caifpp.e-visado.net/ZonaPublica/Validar.aspx?CVT=P920FJHEGHTOJNYX
 16 OCT 2017
 Coleg. 0008252 PEDRO PABLO GUTIERREZ BRAOJOS
 Visado por petición expresa del cliente, art. 13 Ley de Colegios Profesionales
 Servicio Certificado por AENOR en la Norma ISO 9001:2015

Camino obtenido de la dirección General de Catastro

Leyenda

Eje de camino



TOPGEA

Ingeniería Topográfica

Tlf: 671495283-660368988

E-mail: administracion@topgea.es



Diputación de Cádiz

Área de Desarrollo, Innovación y Cooperación Local

Servicio de Asistencia Municipal



Fichas con los siguientes aspectos:

R. Catastral: 11009A019090070000SE		Coordenadas Aprox. ETRS 89 HUSO 30N	
		Punto	X Y
Código o nº inventario: 4	Ancho medio aprox: 4 m	Inicio	280757 4065681
Denominación: Camino Ubrique-Benaocaz	Area aprox.: 6070 m ²	Final	281476 4066889
Uso: Público sin certificar	Afecciones: Camino sin certificar.		
Titularidad: Municipal sin certificar	Descripción: Camino que se inicia en el Camino de Ubrique-Benaocaz y finaliza en el camino Benaocaz.		
Longitud aproximada: 1517 m			

TOPGEA Ingeniería Inventario de caminos No Certificado

Camino Ubrique-Benaocaz 2
Benaocaz, Sierra de Cádiz.

Pedro Pablo Gutiérrez Braojos I.T.topografía Nº colegiado 8252	Firma:	Formato: A3	Plano nº: 4
	Peticionario: Diputación de Cádiz		

Camino obtenido de la dirección General de Catastro

COLEGIO OFICIAL DE INGENIERIA GEOMÁTICA Y TOPOGRÁFICA
 VISADO : E1701774 Tra. : 201702736
 http://caifpp.e-visado.net/ZonaPublica/Validar.aspx?CVT=P920FJHEGHTOJNYX
 16OCT 2017
 Profesional
 Coleg. 0008252 PEDRO PABLO GUTIERREZ BRAOJOS
 Visado por petición expresa del cliente, art. 13 Ley de Colegios Profesionales
 Servicio Certificado por AENOR en la Norma ISO 9001:2015

Leyenda

Eje de camino



TOPGEA

Ingeniería Topográfica

Tlf: 671495283-660368988

E-mail: administracion@topgea.es



Diputación de Cádiz

Área de Desarrollo, Innovación y Cooperación Local

Servicio de Asistencia Municipal

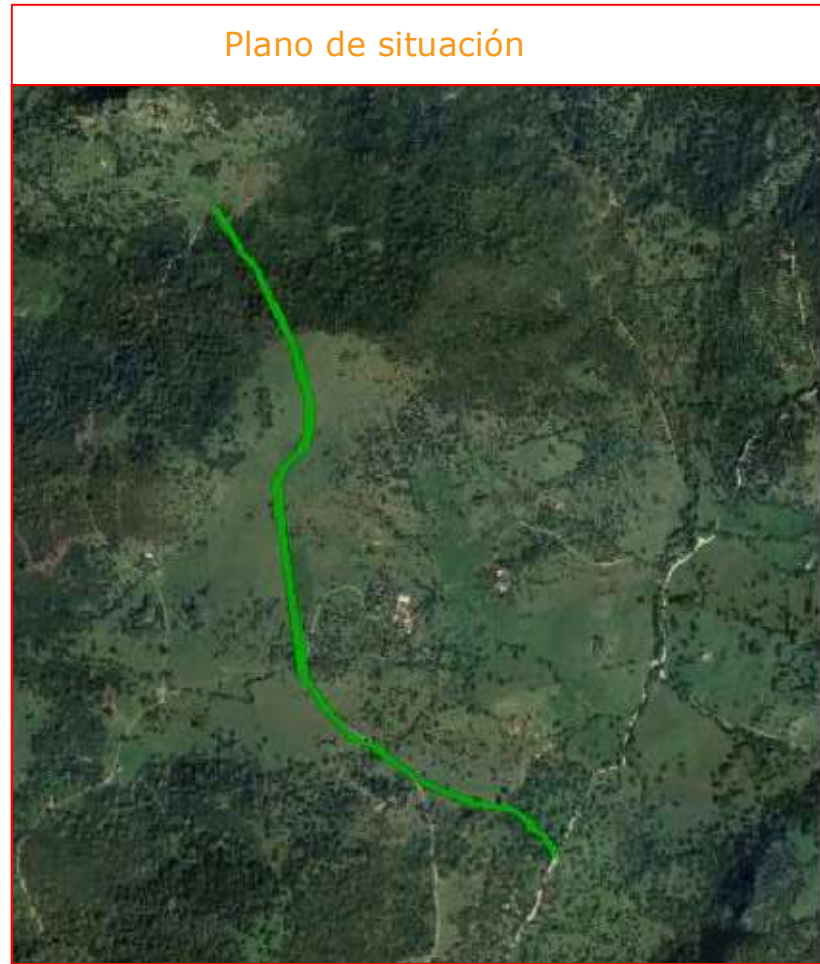

Fichas con los siguientes aspectos:

R. Catastral: 11009A019090080000SS		Coordenadas Aprox. ETRS 89 HUSO 30N	
		Punto	X Y
Código o nº inventario: 5	Ancho medio aprox: 3.5 m	Inicio	279903 4067413
Denominación: Camino Ubrique-Benaocaz	Area aprox.: 7560 m²	Final	280748 4065694
Uso: Público sin certificar	Afecciones: Camino sin certificar.		
Titularidad: Municipal sin certificar	Descripción: Camino que se inicia en la cañada del Boyas y finaliza en el camino de Ubrique-Benaocaz.		
Longitud aproximada: 2160 m			

TOPGEA Ingeniería Inventario de caminos No Certificado

Camino Ubrique-Benaocaz 3
Benaocaz, Sierra de Cádiz.

Pedro Pablo Gutiérrez Braojos I.T.topografía Nº colegiado 8252	Firma:	Formato:	Plano nº:
	Peticionario: Diputación de Cádiz	A3	5

Colección Oficial de Ingeniería Geométrica y Topográfica
 VISADO : E1701774 Tra. : 201702736
 http://caifpp.e-visado.net/ZonaPublica/Validar.aspx?CVT=P920FJHEGHTOJNYX

16 OCT 2017
 Habilitación Profesional
 Coleg. 0008252 PEDRO PABLO GUTIERREZ BRAOJOS
 Visado por petición expresa del cliente, art. 13 Ley de Colegios Profesionales
 Servicio Certificado por AENOR en la Norma ISO 9001:2015



Camino obtenido de la dirección General de Catastro

Leyenda

— Eje de camino



TOPGEA

Ingeniería Topográfica

Tlf: 671495283-660368988

E-mail: administracion@topgea.es



Diputación de Cádiz | Área de Desarrollo, Innovación y Cooperación Local
Servicio de Asistencia Municipal

Plano de situación

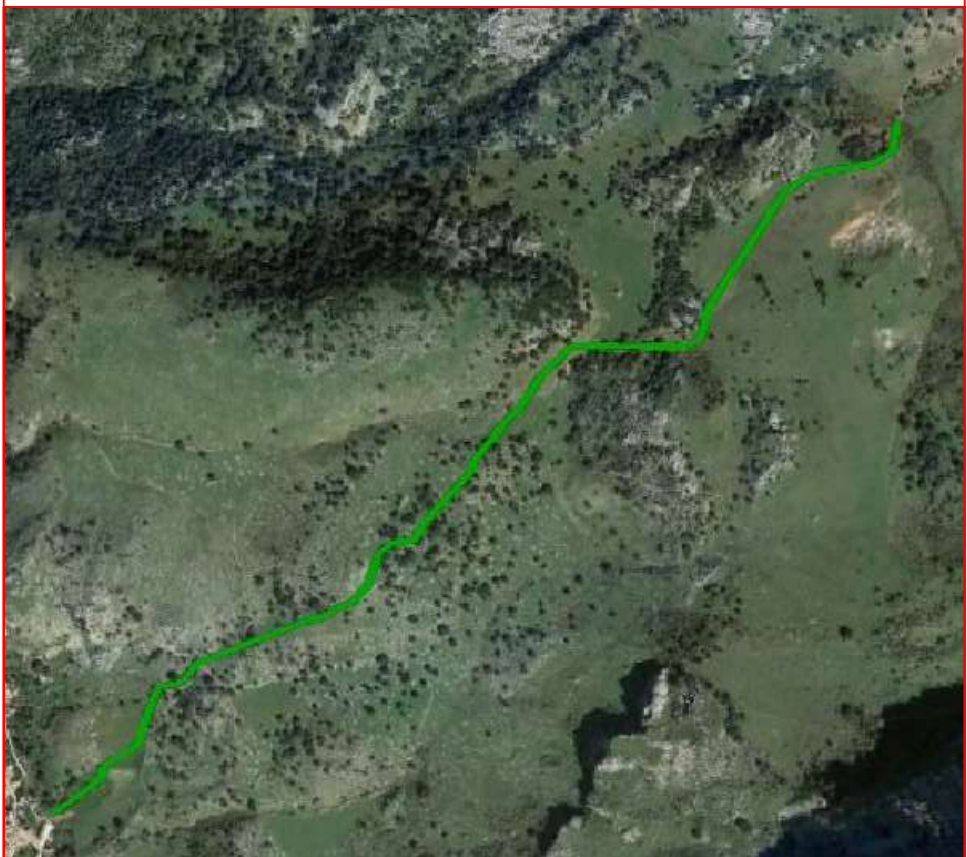

Camino sobre base gráfica catastral



Fichas con los siguientes aspectos:

R. Catastral: 11009A005090030000SO		Coordenadas Aprox. ETRS 89 HUSO 30N	
		Punto	X Y
Código o nº inventario: 6	Ancho medio aprox: 3 m	Inicio	283835 4064286
Denominación: Camino Ahogagatos	Area aprox.: 5607 m ²	Final	285211 4065320
Uso: Público sin certificar	Afecciones: Camino sin certificar.		
Titularidad: Municipal sin certificar	Descripción: Camino que se inicia en el núcleo urbano de Benaocaz y finaliza en el arroyo Pajaruco.		
Longitud aproximada: 1869 m			

TOPGEA Ingeniería Inventario de caminos No Certificado

Camino Ahogagatos
Benaocaz, Sierra de Cádiz.

Pedro Pablo Gutiérrez Braojos I.T.topografía Nº colegiado 8252	Firma:	Formato: A3	Plano nº: 6
	Peticionario: Diputación de Cádiz		

COLEGIO OFICIAL DE INGENIERÍA GEOMÁTICA Y TOPOGRÁFICA
 VISADO: E-1701774 Tra.: 201702736
 http://caifpp.e-visado.net/ZonaPublica/Validar.aspx?CVT=P920FJHEGHTOJNYX
 16 OCT 2017
 Habilitación Coleg. 0008252 PEDRO PABLO GUTIERREZ BRAOJOS
 Profesional
 Visado por petición expresa del cliente, art. 13 Ley de Colegios Profesionales
 Servicio Certificado por AENOR en la Norma ISO 9001:2015

Camino obtenido de la dirección General de Catastro

Leyenda

— Eje de camino



TOPGEA

Ingeniería Topográfica

Tlf: 671495283-660368988

E-mail: administracion@topgea.es



Diputación de Cádiz

Área de Desarrollo, Innovación y Cooperación Local
Servicio de Asistencia Municipal

Plano de situación



Camino sobre base gráfica catastral

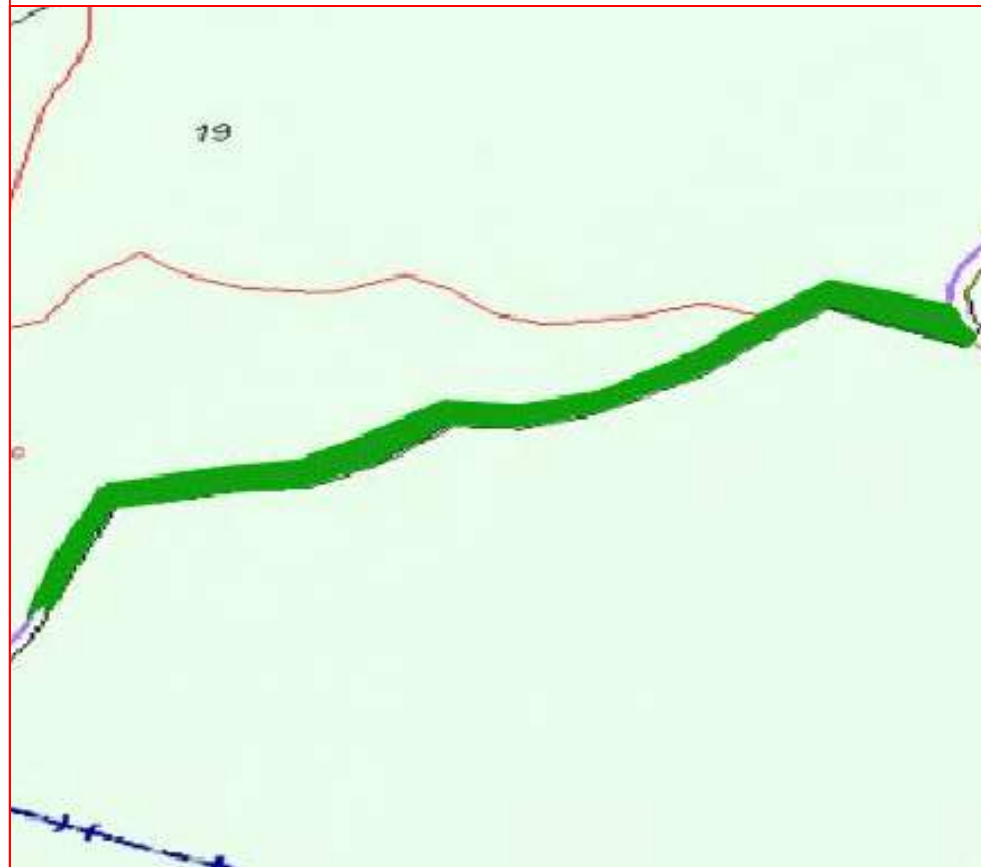

Fichas con los siguientes aspectos:

R. Catastral: 11009A018090040000SU		Coordenadas Aprox. ETRS 89 HUSO 30N	
		Punto	X Y
Código o nº inventario: 7	Ancho medio aprox: 4 m	Inicio	283318 4062520
Denominación: Cno. Cañada de Pedernal	Area aprox.: 1844 m²	Final	282932 4062372
Uso: Público sin certificar	Afecciones: Camino sin certificar.		
Titularidad: Municipal sin certificar	Descripción: Camino que se inicia en el Polígono 8 Parcela 9001 y finaliza en el termino municipal de Ubrique.		
Longitud aproximada: 461 m			

TOPGEA Ingeniería Inventario de caminos No Certificado

Camino Cañada de los Pedernal
Benaocaz, Sierra de Cádiz.

Pedro Pablo Gutiérrez Braojos
I.T.topografía
Nº colegiado 8252

Firma:
Peticionario:
Diputación de Cádiz

Formato:
A3

Plano nº:
7



COLEGIO OFICIAL DE INGENIERIA GEOMÁTICA Y TOPOGRÁFICA
VISADO : E1701774 Tra. : 201702736
http://caiffop.e-visado.net/ZonePublica/Validar.aspx?CVT=P920FJHEGHTOJNYX

19 OCT 2017

Habilitación Profesional

Coleg. 0008252 PEDRO PABLO GUTIERREZ BRAOJOS
visado por petición expresa del cliente-art. 13 Ley de Colegios Profesionales
Servicio Certificado por AENOR en la Norma ISO 9001:2015

Camino obtenido de la dirección General de Catastro

Leyenda

Eje de camino

Situación en la provincia de Cádiz

Benaocaz



TOPGEA
Ingeniería Topográfica
Tlf: 671495283-660368988
E-mail: administracion@topgea.es

Diputación de Cádiz | Área de Desarrollo, Innovación y Cooperación Local
Servicio de Asistencia Municipal

Plano de situación



Camino sobre base gráfica catastral



Fichas con los siguientes aspectos:

R. Catastral: 11009A007090080000SG		Coordenadas Aprox. ETRS 89 HUSO 30N	
Código o nº inventario: 8	Ancho medio aprox: 6 m	Punto	X Y
Denominación: Camino 1	Area aprox.: 1380 m²	Inicio	283474 4063717
Uso: Público sin certificar	Afecciones: Camino sin certificar.	Final	283629 4063860
Titularidad: Municipal sin certificar	Descripción: Camino que se inicia en la carretera Ubrique-Benaocaz y finaliza en el núcleo urbano de Benaocaz.		
Longitud aproximada: 230 m			

TOPGEA Ingeniería Inventario de caminos No Certificado.

Camino 1
Benaocaz, Sierra de Cádiz.

Pedro Pablo Gutiérrez Braojos I.T.topografía Nº colegiaco 8252	Firma:	Formato: A3	Plano nº: 8
	Peticionario: Diputación de Cádiz		

Camino obtenido de la dirección General de Catastro.

COLEGIO OFICIAL DE INGENIERIA GEOMÁTICA Y TOPOGRÁFICA
 VISADO : E1701774 Tra : 201702736
 16/OCT/2017
 Profesional
 Habilitación Coleg. 0008252 PEDRO PABLO GUTIERREZ BRAOJOS
 Visto por petición expresa del cliente, art. 13 Ley de Colegios Profesionales.
 Servicio Certificado por AENOR en la Norma ISO 9001:2015

Leyenda

Eje de camino



TOPGEA

Ingeniería Topográfica

Tlf: 671495283-660368988

E-mail: administracion@topgea.es



Diputación de Cádiz

Área de Desarrollo, Innovación y Cooperación Local
Servicio de Asistencia Municipal

Plano de situación



Camino sobre base gráfica catastral



Fichas con los siguientes aspectos:

Camino obtenido de la dirección General de Catastro.

R. Catastral: 11009A011090030000SI		Coordenadas Aprox. ETRS 89 HUSO 30N	
		Punto	X
Código o nº inventario: 9	Ancho medio aprox: 4,5 m	Inicio	282954
Denominación: Camino 2	Area aprox.: 3690 m ²	Final	282345
Uso: Público sin certificar	Afecciones: Camino sin certificar.		
Titularidad: Municipal sin certificar	Descripción: Camino que se inicia en la cañada Llanos Molino y finaliza en el termino municipal de Ubrique.		
Longitud aproximada: 820 m			

TOPGEA Ingeniería Inventario de caminos No Certificado.

Camino 2
Benaocaz, Sierra de Cádiz.

Pedro Pablo Gutiérrez Braojos
I.T.topografía
Nº colegiaco 8252

Firma:

Peticionario:
Diputación de Cádiz

Formato:

A3

Plano nº:

9

COIGT
 VISADO : E1701774
 Tra. : 201702736
 16/OCT/2017
 Profesional
 Habilitación
 Coleg. 0008252 PEDRO PABLO GUTIERREZ BRAOJOS
 Visto por petición expresa del cliente, art. 13 Ley de Colegios Profesionales.
 Servicio Certificado por AENOR en la Norma ISO 9001:2015